

INFORME DE ENSAYO / TEST REPORT

2020AN0796

FECHA DE RECEPCIÓN / DATE OF RECEPTION

28/04/2020

SOLICITANTE / APPLICANT

Quinta Esfera 2014, S.L.
C/ Metal, Nº 16 Pol. Ind. San José De Valderas
ES-28918 Leganés
Madrid

FECHA DE ENSAYOS / DATE TESTS

Inicio / Starting: 19/05/2020

Finalización / Ending: 21/05/2020

Att. Sergio García

IDENTIFICACIÓN Y DESCRIPCIÓN DE LAS MUESTRAS / IDENTIFICATION AND DESCRIPTION OF SAMPLES

REFERENCIAS / REFERENCES

ALFOMBRA NAUTIC

ENSAYOS REALIZADOS / TESTS CARRIED OUT

- SOLIDEZ DE LAS TINTURAS AL BLANQUEO CON HIPOCLORITO / COLOUR FASTNESS TO BLEACHING.
- ENSUCIAMIENTO Y LIMPIEZA DE MATERIALES* / SOLING AND CLEANABILITY*.
- FOTOGRAFIA* / PHOTOGRAPHY*.
- SIGNIFICADO DE LOS ÍNDICES DE SOLIDEZ VALORADOS CON ESCALA DE GRISES / MEANING OF COLOUR FASTNESS APPRAISAL EVALUATED WITH GREY SCALE.

Los ensayos marcados con * no están amparados por la acreditación de ENAC
Tests marked with * are not included within the scope of the ENAC accreditation



RESULTADOS / RESULTS

SOLIDEZ DE LAS TINTURAS AL BLANQUEO CON HIPOCLORITO COLOUR FASTNESS TO BLEACHING

Norma
Standard

ISO 105-N01:1993

Fecha Inicio Ensayo
Starting test date

14/05/2020

Fecha Fin Ensayo
Ending test date

14/05/2020

REFERENCIA <i>REFERENCE</i>	DEGRADACIÓN <i>CHANGE IN COLOUR</i>
ALFOMBRA NAUTIC	5

///



RESULTADOS / RESULTS

ENSUCIAMIENTO Y LIMPIEZA DE MATERIALES* SOLING AND CLEANABILITY*

Norma / *Standard*: Método propio

Fecha de realización / *Date test*: 15-05-2020

Agentes / *Agents*: Hipoclorito sódico

Procedimiento/ *Procedure*:

La muestra se sumerge en la disolución de hipoclorito sódico (2g/L) durante 24 horas. Posteriormente se deja secar y se valora visualmente si la muestra sufre algún cambio estructural.

Sample is immersed in the sodium hypochlorite solution (2g/L) for 24 hours. Subsequently, it is allowed to dry and it is visually assessed if the sample undergoes any structural change.

Valoración/ *Evaluation*:

No se aprecian cambios estructurales en la muestra ensayada
No structural changes are seen in the tested sample

Fotografía de la muestra original y ensayada/ *Picture of original sample and tested sample*

MUESTRA ORIGINAL

MUESTRA ENSAYADA

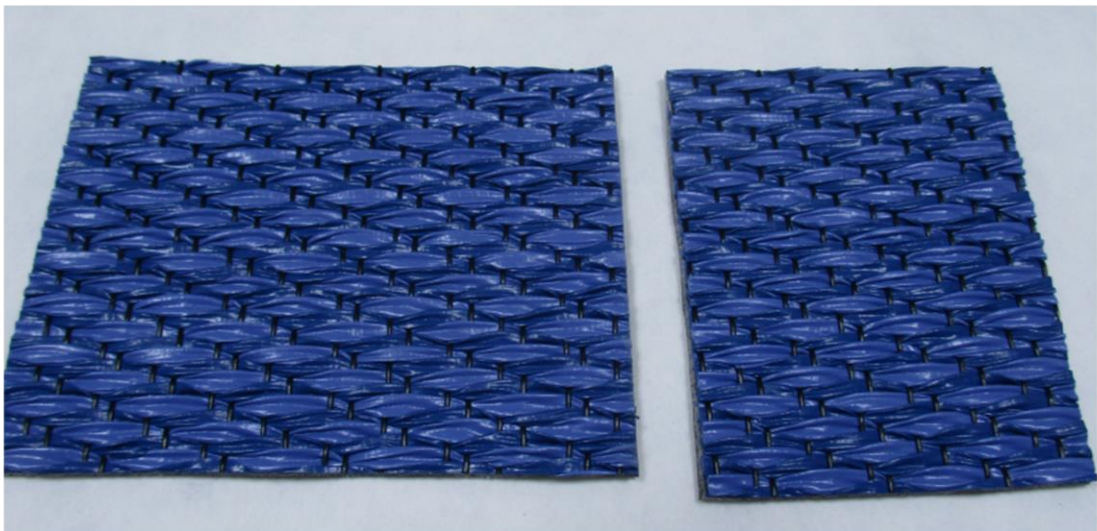

///



RESULTADOS / RESULTS

FOTOGRAFIA* PHOTOGRAPHY*

Aparato
Apparatus

Lupa Estereoscópica

Referencia
Reference

ALFOMBRA NAUTIC

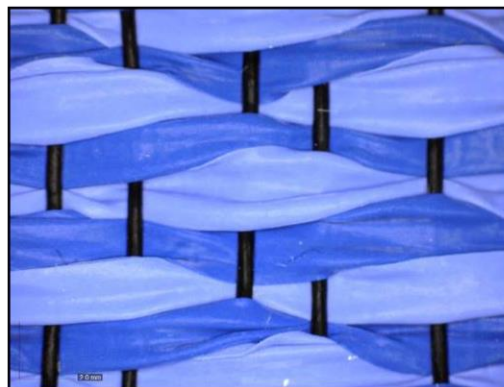

Nota
Remark

La fotografía corresponde a la muestra original.

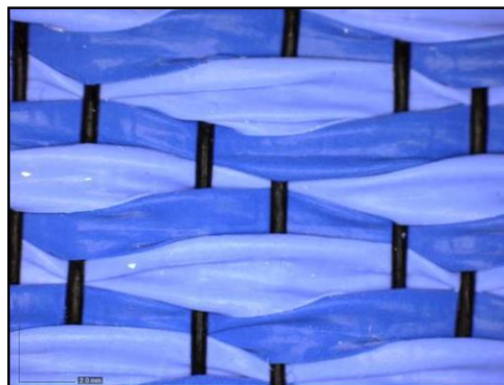

Nota
Remark

La fotografía corresponde a la muestra tras haber sido impregnada con hipoclorito comercial y haber dejado secar durante 24/48 horas.

No se observa tras el tratamiento, ningún cambio visual, la muestra no ha sufrido ningún tipo de deterioro en su superficie ni se ha producido pérdida del color.

///



RESULTADOS / RESULTS

SIGNIFICADO DE LOS ÍNDICES DE SOLIDEZ VALORADOS CON ESCALA DE GRISES
MEANING OF COLOUR FASTNESS APPRAISAL EVALUATED WITH GREY SCALE

VALOR <i>VALUE</i>	SIGNIFICADO <i>MEANING</i>
5	MUY BUENA-EXCELENTE <i>VERY GOOD-EXCELLENT</i>
4	BUENA <i>GOOD</i>
3	MEDIANA-REGULAR <i>FAIR-MODERATE</i>
2	DEFICIENTE - MALA <i>POOR BEHAVIOUR</i>
1	MUY DEFICIENTE <i>VERY POOR</i>

///



Isabel Soriano
Jefa Área Innovación
Chief of Innovation Area

CLAUSULAS DE RESPONSABILIDAD

- 1.- AITEX responde únicamente de los resultados sobre los métodos de análisis empleados, consignados en el informe y referidos exclusivamente a los materiales o muestras que se indican en el mismo y que queden en su poder, limitando a éstos la responsabilidad profesional y jurídica del Centro. Salvo mención expresa, las muestras han sido libremente elegidas y enviadas por el solicitante.
- 2.- AITEX no se hace responsable en ningún caso del mal uso de los materiales ensayados ni de la interpretación o uso indebido que pueda hacerse de este documento.
- 3.- La Oferta o Pedido a la que da conformidad el solicitante a través de firma y sello, constituye el Acuerdo Legalmente ejecutable en el que AITEX es responsable de salvaguardar y garantizar, la confidencialidad absoluta, de la gestión de toda la información obtenida o creada durante el desempeño de las actividades contratadas.
- 4.- Ante posibles discrepancias entre informes, se procederá a una comprobación dirimente en la sede central de AITEX. Asimismo, el solicitante se obliga a notificar a AITEX cualquier reclamación que reciba con causa en el informe, eximiendo a este Centro de toda responsabilidad en caso de no hacerlo así, y considerando los plazos de conservación de las muestras.
- 5.- AITEX proporcionará a solicitud del interesado, el procedimiento de tratamiento de quejas.
- 6.- AITEX no se hace responsable de la información proporcionada por los clientes, que se refleja en el Informe, y pueda afectar a la validez de los resultados.
- 7.- AITEX no se hace responsable de un estado inadecuado de la muestra recibida que pudiera comprometer la validez de los resultados, expresando tal circunstancia, en los informes de ensayo.
- 8.- AITEX podrá incluir en sus informes, análisis, resultados, etc., cualquier otra valoración que juzgue necesaria, aún cuando ésta no hubiere sido expresamente solicitada.
- 9.- Cuando se solicite Declaración de Conformidad, de no indicarse lo contrario, se aplicará la regla de decisión según ILAC-G8 & ISO 10576-1 con caso de ambigüedad o indeterminación.
- 10.- Las incertidumbres de ensayos, que se explicitan en el Informe de resultados, se han estimado para una $k=2$ (95% de probabilidad de cobertura). En caso de no informarse, éstas se encuentran a disposición del cliente en AITEX.
- 11.- Los materiales originales, o muestras sobrantes no sometidas a ensayo, se conservarán en AITEX durante los DOCE MESES posteriores a la emisión del informe, por lo que toda comprobación o reclamación que, en su caso, deseará efectuar el solicitante, se deberá ejercer en el plazo indicado.
- 12.- Este informe sólo puede enviarse o entregarse en mano al solicitante o a la persona debidamente autorizada por él.
- 13.- Los resultados de los ensayos y la declaración de cumplimiento con la especificación en este informe se refieren solamente a la muestra de ensayo tal como ha sido analizada/ensayada y no a la muestra/ítem del cual se ha sacado la muestra de ensayo.
- 14.- El cliente debe prestar atención, en todo momento, las fechas de la realización de los ensayos.
- 15.- De acuerdo a la Resolución EA (33) 31, los informes de ensayo deben incluir la identificación única de la muestra pudiendo añadirse además cualquier marca o etiquetado del fabricante. No está permitido reemitir informes de ensayo de denominaciones de muestras (referencias) no ensayadas, sólo se pueden volver a reemitir para la corrección de errores o la inclusión de datos omitidos que ya estaban disponibles en el momento del ensayo. El laboratorio no puede asumir la responsabilidad por la que se declara que el producto con el nuevo nombre comercial / marca comercial es estrictamente idéntico al ensayado originalmente; esta responsabilidad es del cliente.

LIABILITY CLAUSES

- 1.- AITEX is liable only for the results of the methods of analysis used, as expressed in the report and referring exclusively to the materials or samples indicated in the same which are in its possession, the professional and legal liability of the Centre being limited to these. Unless otherwise stated, the samples were freely chosen and sent by the applicant.
- 2.- AITEX shall not be liable in any case of misuse of the test materials nor for undue interpretation or use of this document
- 3.- The Offer and / or Order to which the applicant gives approval through signature and seal, constitutes the Legally Executable Agreement in which AITEX is responsible for safeguarding and guaranteeing the absolute confidentiality of the management of all the information obtained or created during the performance of the contracted activities.
- 4.- In the eventuality of discrepancies between reports, a check to settle the same will be carried out in the head offices of AITEX. Also, the applicants undertake to notify AITEX of any complaint received by them as a result of the report, exempting this Centre from all liability if such is not done, the periods of conservation of the samples being taken into account.
- 5.- AITEX is not responsible for the information provided by customers, which is reflected in the Report, and may affect the validity of the results.
- 6.- AITEX will provide at the request of the person concerned, the treatment of complaints procedure.
- 7.- AITEX is not responsible for an inadequate state of the sample received that could compromise the validity of the results, expressing such circumstance, in the test reports.
- 8.- AITEX may include in its reports, analyses, results, etc., any other evaluation which it considers necessary, even when it has not been specifically requested.
- 9.- When a Declaration of Conformity is requested, if not indicated otherwise, the decision rule will be applied according to ILAC-G8 & ISO 10576-1, in case of ambiguity, or indeterminacy
- 10.- The uncertainties of tests, which are made explicit in the Results Report, have been estimated for a $k = 2$ (95% probability of coverage). If not informed, they are available to the client in AITEX.
- 11.- The original materials and rests of samples, not subject to test, will be retained in AITEX during the twelve months following the issuance of the report, so that any check or claim which, in his case, wanted to make the applicant, should be exercised within the period indicated.
- 12.- This report may only be sent or delivered by hand to the applicant or to a person duly authorised by the same.
- 13.- The results of the tests and the statement of compliance with the specification in this report refer only to the test sample as it has been analyzed / tested and not the sample / item which has taken the test sample.
- 14.- The client must attend at all times, to the dates of the realization of the tests.
- 15.- According to Resolution EA (33) 31, the test reports must include the unique identification of the sample, and any brand or label of the manufacturer may be added. It is not allowed to re-issue test reports of untested sample names (references), they can only be re-issued for error correction or inclusion of omitted data that were already available at the time of the test. The laboratory can not assume responsibility for declaring that the product with the new trade name / trademark is strictly identical to the one originally tested; This responsibility belongs to the client.